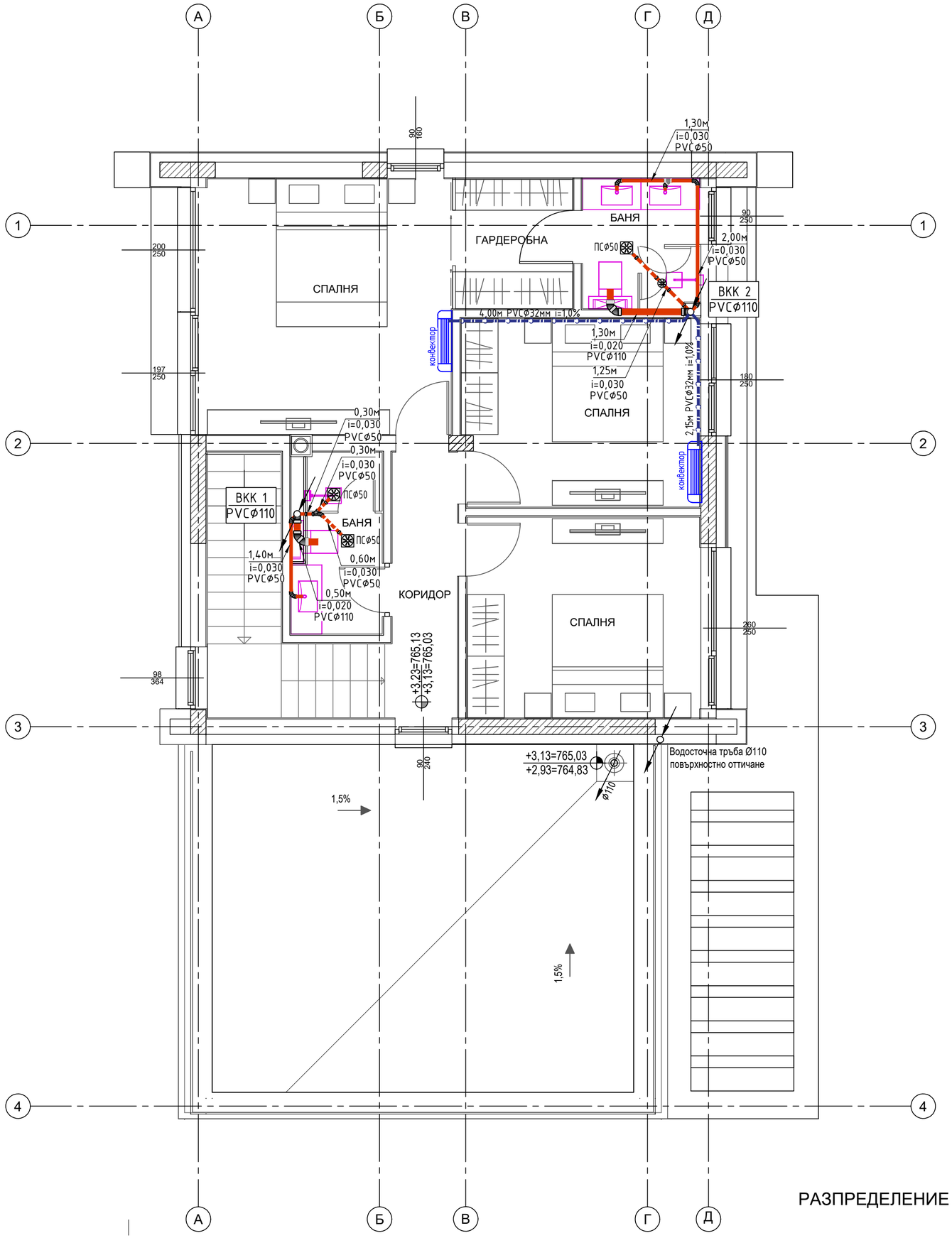

РАЗПРЕДЕЛЕНИЕ ЕТАЖ 2 (86,53 m2)

ПРИЕТИ ОЗНАЧЕНИЯ:

ВКК – вертикален канализационен клон

ПС – подов сифон

– канализационни PVC тръби в или по стена

– канализационни PVC тръби в пода

– хоризонтална канализация – под пода на партера

– отводняване конденз PVC тръби ф32мм наклон 1,0%

ЗАБЕЛЕЖКИ:

1.Тръбите от хоризонталната събирателна канализ. мрежа под подовата плоча на партера да се изпълнят от PVC тръби повишена якост и да се положат върху пясъчна възглавница или подложен бетон с ширина 20см и височина 10см. В местата на фасонните части да се поставят опорни блокчета.

2.Означените в чертежа разстояния са в метри.

3.Означените в чертежа диаметри на тръби са в милиметри.

4.Всички хоризонтални участъци на тръбопроводите се изпълняват по мярка от място.

5.При монтажа на тръбите, стриктно да се спазват указанията на фирмата производител.

Община Перник

Проектант:

Architectural studio Multivision ltd

Обект:

„Еднофамилна жилищна сграда", разположена в УПИ XXVII, кв. 136 по регулационния план на с.Рударци, община Перник, област Перник

Чертеж:

КАНАЛИЗАЦИЯ НА КОТА +3,23

Част:	Проектант:	Подпис:	Проектант:		М 1 : 50
АРХ	арх. Мирела Хлебарова		инж. Лиляна Зафирова		лист 09 /10
СК	инж. Веселина Тодорова		Възложители:		част: ВиК
Електро	инж. Грета Недялкова		Маринела Василева Първанова		фаза: ТП
ВиК	инж. Лиляна Зафирова		Владислав Валериев Андонов		09. 2023г.
ОВК, ЕЕ	инж. Ваня Петрова		Управител:		
Геод., ВП	инж. Зорница Иванова		"Архитектурно студио Мулти Вижън" ЕООД		