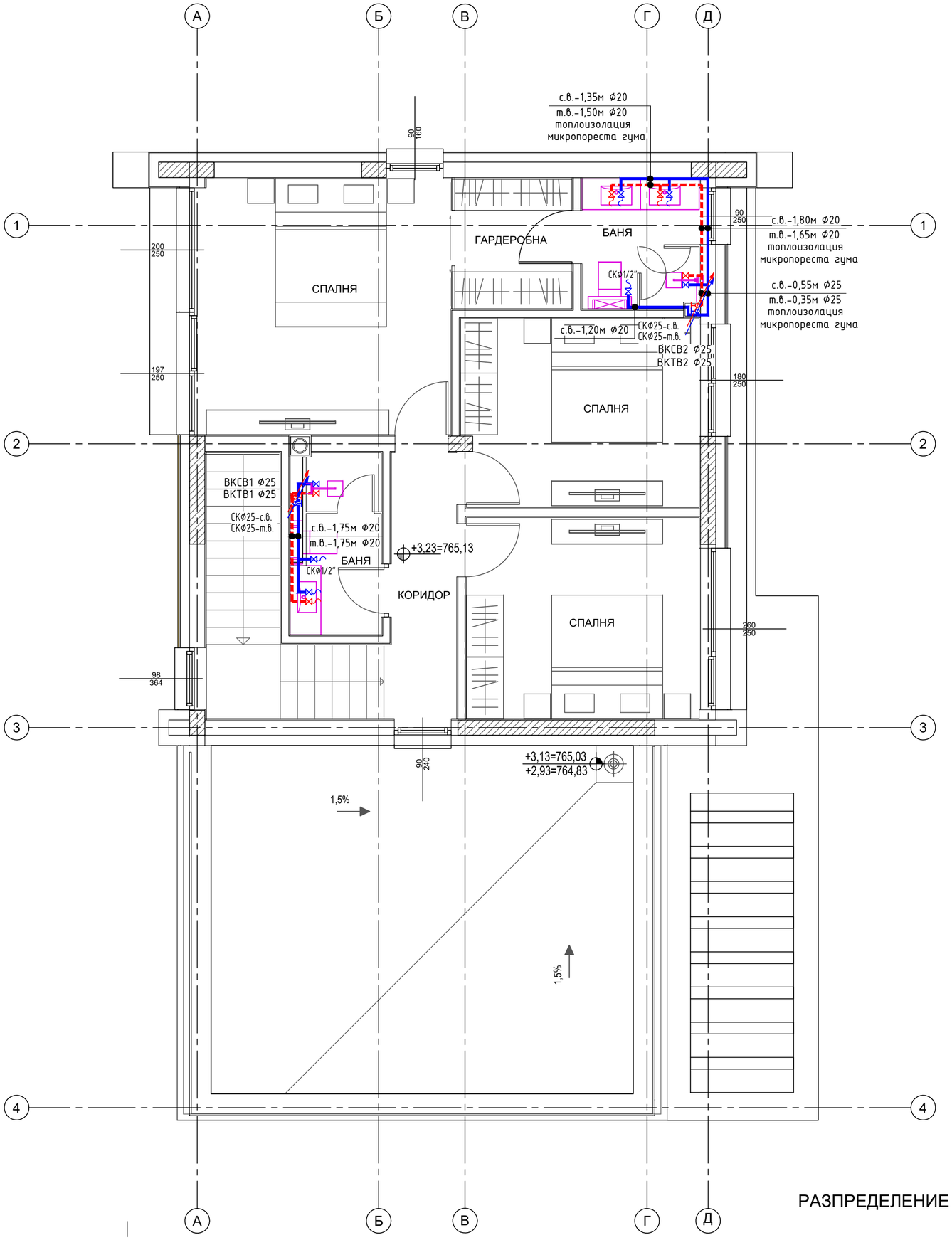

РАЗПРЕДЕЛЕНИЕ ЕТАЖ 2 (86,53 m2)

ПРИЕТИ ОЗНАЧЕНИЯ:

ВКСВ	-вертикален водопроводен клон студена вода
ВКТВ	-вертикален водопроводен клон топла вода
	-спирателен кран
	-спирателен кран с изпускател
	-спирателен кран вертикално положение
	-обратна клапа
	-PP тръби студена вода PN16
	-PP тръби топла вода PN20

ЗАБЕЛЕЖКИ:

1. Тръби водопроводна инсталация питейно-битови нужди от полипропилен за студена вода PN 16 и за топла вода PN 20.
2. Да се предвиди топлоизолация на открито положените полипропиленови тръби от хоризонталните и вертикални водопроводни клонове от микропореста гума, както и на тръбите, положени по външни стени.
3. Водопроводните отклонения за водочерпните прибори се инсталират в стените без да засягат конструктивните елементи на сградата.
4. Означените в чертежа разстояния са в метри.
5. Означените диаметри на тръби са в милиметри..
6. Всички хоризонтални участъци на тръбопроводите се изпълняват по мярка от място.
7. При монтажа на тръбите, стриктно да се спазват указанията на фирмата производител.

Община Перник

Проектант:

Architectural studio Multivision ltd

Обект:

„Еднофамилна жилищна сграда", разположена в УПИ XXVII, кв. 136 по регулационния план на с.Рударци, община Перник, област Перник

Чертеж:

ВОДОСНАБДЯВАНЕ КОТА +3,23

Част:	Проектант:	Подпис:	Проектант:		М 1 : 50
АРХ	арх. Мирела Хлебарова		инж. Лиляна Зафирова		лист 05/10
СК	инж. Веселина Тодорова		Възложители:		част: ВиК
Електро	инж. Грета Недялкова		Маринела Василева Първанова		фаза: ТП
ВиК	инж. Лиляна Зафирова		Владислав Валериев Андонов		09. 2023г.
ОВК, ЕЕ	инж. Ваня Петрова		Управител:		
Геод., ВП	инж. Зорница Иванова		"Архитектурно студио Мулти Вижън" ЕООД		