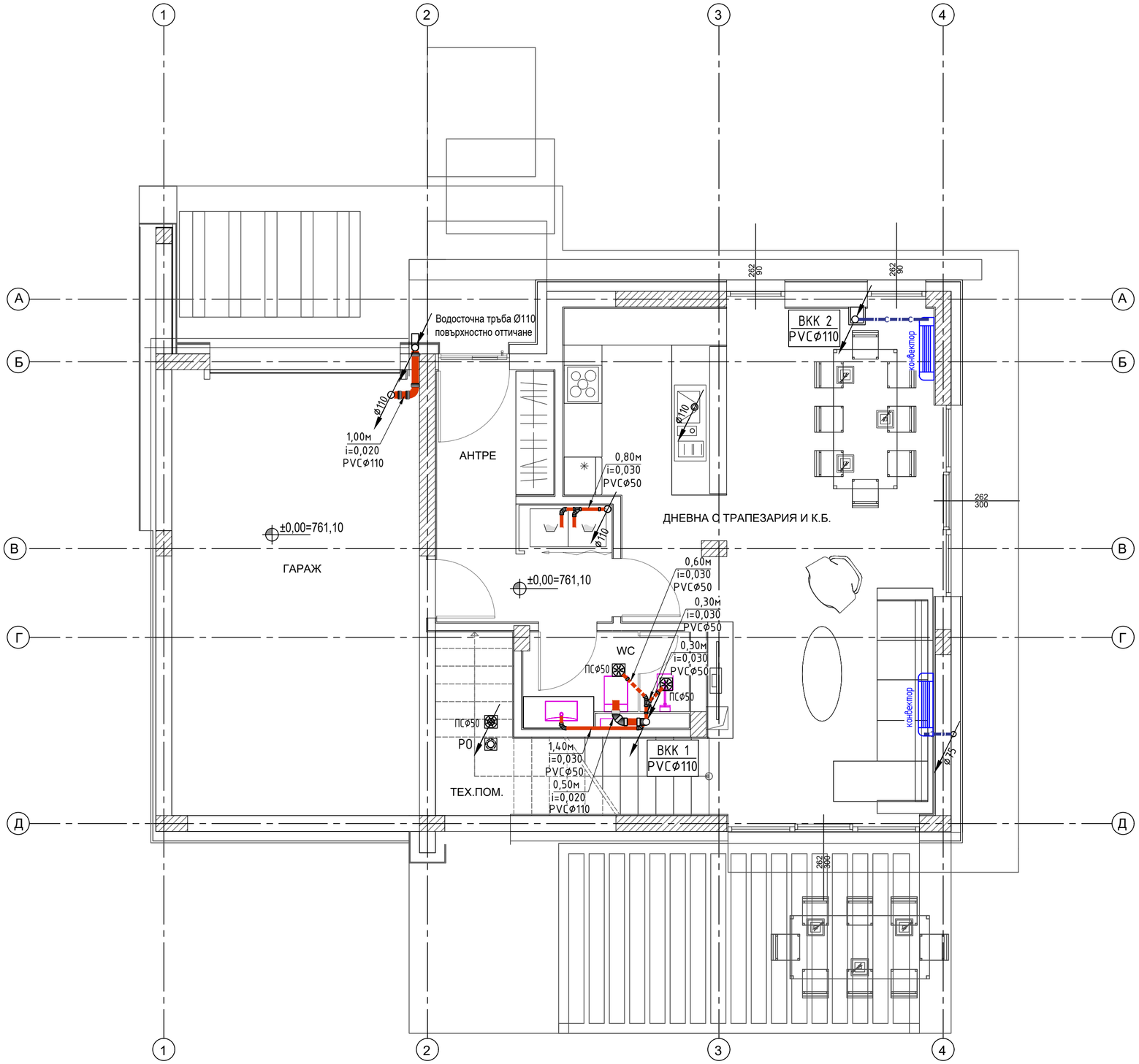

РАЗПРЕДЕЛЕНИЕ ЕТАЖ 1 (124,44 +25,75 m2)

ПРИЕТИ ОЗНАЧЕНИЯ:

ВКК – вертикален канализационен клон

ПС – подов сифон

– канализационни PVC тръби в или по стена

– канализационни PVC тръби в пода

– хоризонтална канализация – под пода на партера

– отводняване кондез PVC тръби Ø32мм наклон 1,0%

ЗАБЕЛЕЖКИ:

1.Тръбите от хоризонталната събирателна канализ. мрежа под подовата плоча на партера да се изпълнят от PVC тръби повишена якост и да се положат върху пясъчна възглавница или подложен бетон с ширина 20см и височина 10см. В местата на фасонните части да се поставят опорни блокчета.

2.Означените в чертежа разстояния са в метри.

3.Означените в чертежа диаметри на тръби са в милиметри.

4.Всички хоризонтални участъци на тръбопроводите се изпълняват по мярка от място.

5.При монтажа на тръбите, стриктно да се спазват указанията на фирмата производител.

Община Перник

Проектант:

Architectural studio Multivision ltd

Обект:

„Еднофамилна жилищна сграда", разположена в УПИ XXIX, кв. 136 по регулационния план на с.Рударци, община Перник, област Перник

Чертеж:

КАНАЛИЗАЦИЯ НА КОТА ±0,00

Част:	Проектант:	Подпис:
АРХ	арх. Мирела Хлебарова	
СК	инж. Веселина Тодорова	
Електро	инж. Грета Недялкова	
ВИК	инж. Лиляна Зафирова	
ОВК, ЕЕ	инж. Ваня Петрова	
Геод., ВП	инж. Зорница Иванова	

Проектант: инж. Лиляна Зафирова

Възложител: Маринела Василева Първанова

Владислав Валериев Андонов

Управител: "Архитектурно студио Мулти Вижън" ЕООД .....

М 1 : 50

лист 08/10

част: ВиК

фаза: ТП

09. 2023г.