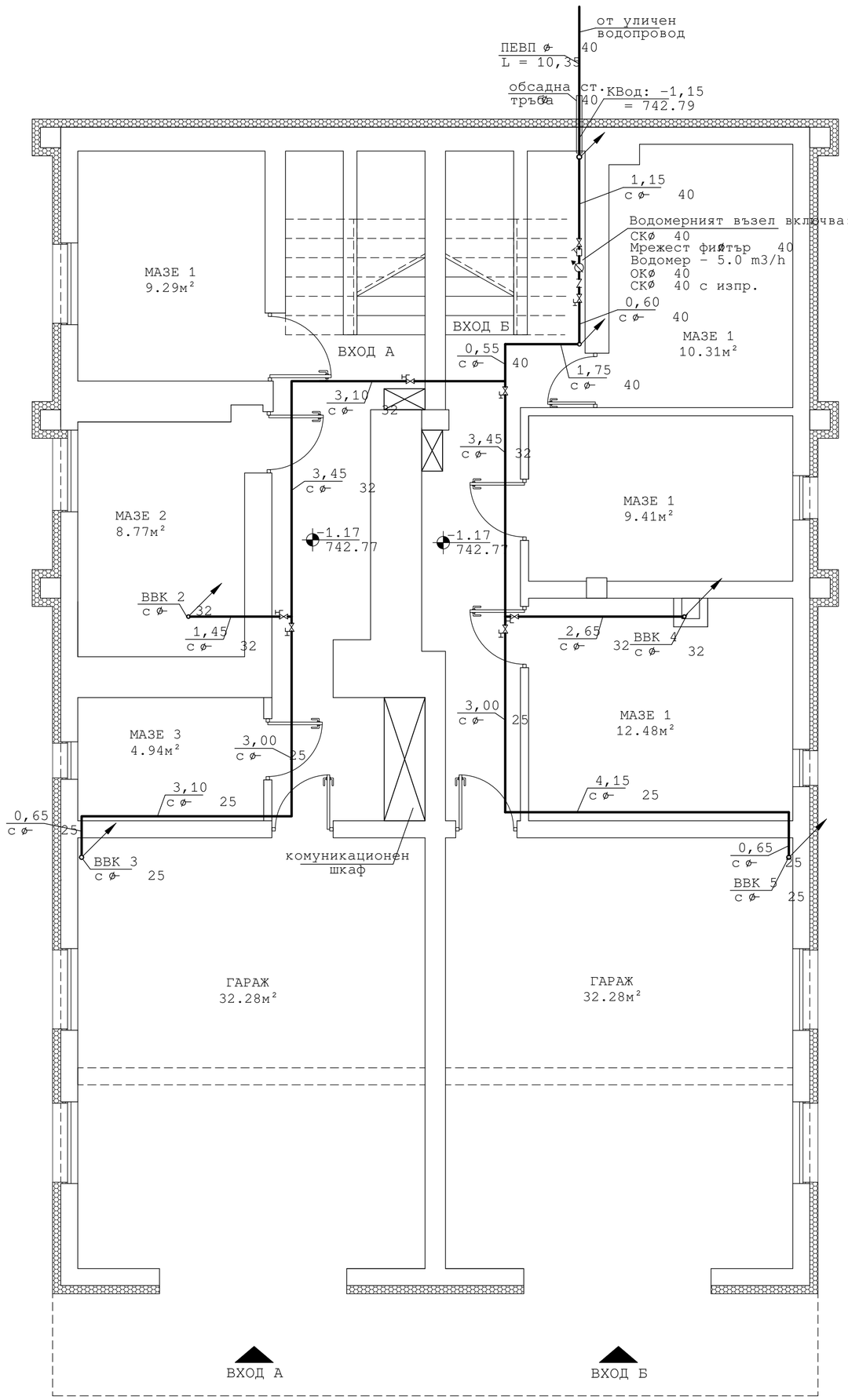

ПРИЕТИ ОЗНАЧЕНИЯ

- водопровод студена вода
- вертикален водопроводен клон ВВК
- спирателен кран с изпразнител

Община Перник:

Проектант:

Architectural studio Multivision ltd

Обект:

"Преустройство и промяна предназначение на Жилищно - административна сграда - офиси в Многофамилна жилищна сграда - сграда с идентификатор 55871.508.690.1 разположена в УПИ XII-2490, кв.356 по плана на град Перник, кв. „Пригаров район", община Перник"

Чертеж:

РАЗПРЕДЕЛЕНИЕ КОТА: -1,17 - ВОДОПРОВОД

Част:	Проектант:	Подпис:
АРХ	арх. Мирела Хлебарова	
СК	инж. Михаил Барзов	
Електро	инж. Атанас Атанасов	
ВИК		
ОВК, ЕЕ	инж. Ваня Петрова	
Геод., ВП	инж. Виолина Симеонова	
ПБ	инж. Румен Михайлов	

Проектант: инж. Стефка Златева

Възложител: „СМ Инвест Билдинг" ООД

лист: 4/12
М 1 : 50
част: ВК
фаза: ТП
11. 2023г.

Управител: "Архитектурно студио Мулти Вижън" ЕООД .....