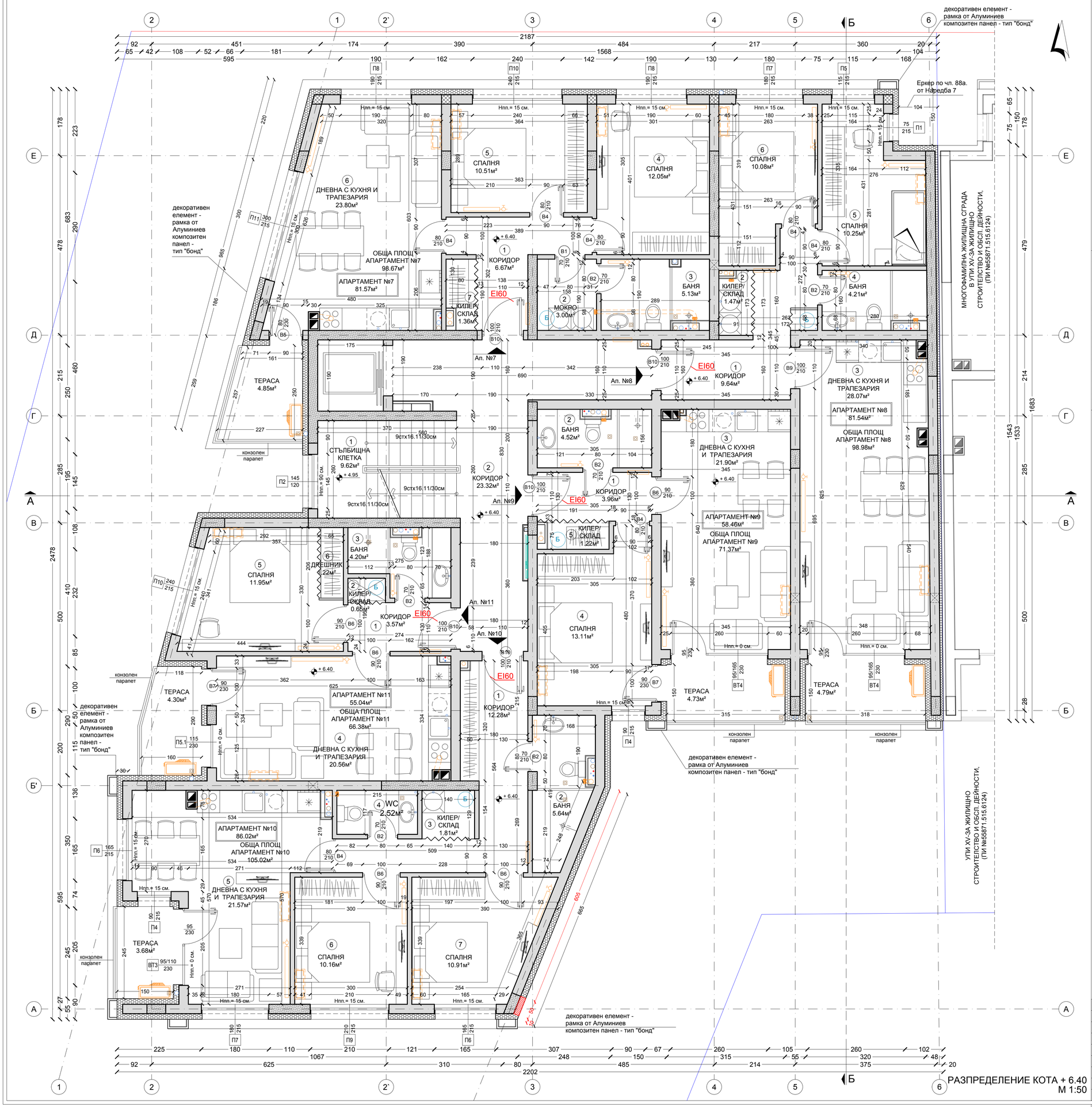

РАЗПРЕДЕЛЕНИЕ КОТА + 6.40
М 1:50

ЛЕГЕНДА:

- Стоманобетонен конструктивен елемент
- Стоманобетонен конструктивен елемент - вертикален пояс
- Външна стена от тухлена зидария 25см с положена топлоизолационна система с 15см EPS
- Преградна стена от тухлена зидария с дебелина 25 см
- Преградна стена от тухлена зидария с дебелина 12 см
- Прозорец и обръщане около прозорец с топлоизолационна система с XPS 2см
- Противопоцкарни ивици от неговорим материал, съгласно Наредба № Із-1971
- Декоративен елемент - рамка от Алуминиев композитен панел - тип "бонд"
- П 1 – П 11 PVC дограма - прозорци
- ВТ 1 – ВТ 7 PVC дограма - витрини
- В1 – В17 Врати
- Инсталации по част ВиК
- Воронки по част ВиК
- Инсталации по част ОВК
- Инсталации по част ЕЛ

ЗАБЕЛЕЖКИ:
1. Всички промени и различия задължително да се съгласуват с проектантите;
2. Всички размери на котировъчни линии са в "см",а всички вертикални (височинни) коти са в "м";
3. Всички отвори са светли и са от готов под;
4. Всички мерки са зидарски

ЗАБЕЛЕЖКИ ПО ПОЖАРНА БЕЗОПАСНОСТ:
Коминните тела, с изкл. на вентилационните комини на аспирацията и баните, следва да отстоят на мин 10см от елементите на носещата дървена конструкция.
Съгласно Наредба Із-1971 от 2009г за строително-технически правила и норми за осигуряване на безопасност при пожар:

Чл.127, комините на сградите се изпълняват от строителни продукти с клас по реакция на огън най-малко А2, с огнеустойчивост G100, съгласно БДС EN 13501-2 "Класификация на строителни продукти и елементи по отношение на реакция на огън.

Чл.128, комините за отоплителни устройства, предвидени за температурна обработка на хранителни продукт, се проектират с клас по огнеустойчивост G50, без отвори към съседни помещения по цялата височина.

ТАБЛИЦА НА ОБЩИТЕ ПОМЕЩЕНИЯ, ПЛОЩИТЕ И ДОВЪРШИТЕЛНИТЕ МАТЕРИАЛИ КОТА +6.40

ЗАСТРОЕНА ПЛОЩ (ЗП) = 409.54 кв.м

№ ПОМЕЩЕНИЕ	ПЛОЩ	ПОД	СТЕНИ	ТАВАН
1.СТЪЛБИЩНА КЛЕТКА	9.62м²	гранитогрес	латекс	латекс
2. КОРИДОР	23.32м²	гранитогрес	латекс	латекс
АПАРТАМЕНТ № 7 - 81.57м²				
1.КОРИДОР	6.67м²	гранитогрес	латекс	латекс
2.МОКРО ПОМЕЩЕНИЕ	3.00м²	гранитогрес	влагоуст. латекс	влагоуст. латекс
3. БАНЯ	5.13м²	гранитогрес	фаянс	влагоуст. латекс
4. СПАЛНЯ	12.05м²	лам. паркет	латекс	латекс
5. СПАЛНЯ	10.51м²	лам. паркет	латекс	латекс
6. ДНЕВНА С КУХНЯ И ТРАПЕЗАРИЯ	23.80м²	лам. паркет/ гранитогрес	латекс	латекс
7.КИЛЕР/ СКЛАД	1.36м²	гранитогрес	латекс	латекс
АПАРТАМЕНТ № 8 - 81.54м²				
1.КОРИДОР	9.64м²	гранитогрес	латекс	латекс
2.КИЛЕР/ СКЛАД	1.47м²	гранитогрес	влагоуст. латекс	влагоуст. латекс
3. ДНЕВНА С КУХНЯ И ТРАПЕЗАРИЯ	28.07м²	лам. паркет/ гранитогрес	латекс	латекс
4. БАНЯ	4.21м²	гранитогрес	фаянс	влагоуст. латекс
5. СПАЛНЯ	10.25м²	лам. паркет	латекс	латекс
6. СПАЛНЯ	10.08м²	лам. паркет	латекс	латекс
АПАРТАМЕНТ № 9 - 58.46м²				
1.КОРИДОР	3.96м²	гранитогрес	латекс	латекс
2.БАНЯ	4.52м²	гранитогрес	фаянс	влагоуст. латекс
3. ДНЕВНА С КУХНЯ И ТРАПЕЗАРИЯ	21.90м²	лам. паркет/ гранитогрес	латекс	латекс
4. СПАЛНЯ	13.11м²	лам. паркет	латекс	латекс
5.КИЛЕР/ СКЛАД	1.22м²	гранитогрес	латекс	латекс
АПАРТАМЕНТ № 10 - 86.02м²				
1.КОРИДОР	12.28м²	гранитогрес	латекс	латекс
2.БАНЯ	5.64м²	гранитогрес	фаянс	влагоуст. латекс
3.КИЛЕР/ СКЛАД	1.81м²	гранитогрес	влагоуст. латекс	влагоуст. латекс
4.WC	2.52м²	гранитогрес	фаянс	влагоуст. латекс
5. ДНЕВНА С КУХНЯ И ТРАПЕЗАРИЯ	21.57м²	лам. паркет/ гранитогрес	латекс	латекс
6. СПАЛНЯ	10.16м²	лам. паркет	латекс	латекс
7. СПАЛНЯ	10.91м²	лам. паркет	латекс	латекс
АПАРТАМЕНТ № 11 - 55.04м²				
1.КОРИДОР	3.57м²	гранитогрес	латекс	латекс
2.КИЛЕР/ СКЛАД	0.65м²	гранитогрес	влагоуст. латекс	влагоуст. латекс
3.БАНЯ	4.20м²	гранитогрес	фаянс	влагоуст. латекс
4. ДНЕВНА С КУХНЯ И ТРАПЕЗАРИЯ	20.56м²	лам. паркет/ гранитогрес	латекс	латекс
5. СПАЛНЯ	11.95м²	лам. паркет	латекс	латекс
6. ДРЕШНИК	1.22м²	лам. паркет	латекс	латекс

*Квадратурите в таблицата са светли

Община Перник:

Строителен надзор:

Проектант:

Обект:
„Многофамилна жилищна сграда с подземен гараж разположена в УПИ XIII - За жилищно строителство и обсп. дейности, (ПИ №55871.515.6125), кв. 189,по плана на кв. Изток, гр. Перник, община Перник, област Перник"

Чертеж:
РАЗПРЕДЕЛЕНИЕ КОТА + 6.40

Част:	Проектант:	Подпис:
АРХ	арх. Найдена Тодорова	
СК	инж. Михаил Барзов	
Електро	инж. Атанас Атанасов	
ВИК	инж. Денчо Драгоев	
ОВК, ЕЕ	инж. Ваня Петрова	
Геод., ВП	инж. Виолина Симеонова	
ПиБ	л.арх. Наталия Борисова	
ПБ	инж. Румен Михайлов	

Проектант: арх. Найдена Тодорова

Възложител: "ОРХИДЕЯ ПАРК" ЕООД

лист 07/24
М 1 : 50
част: АРХ
фаза: ТП
02. 2025г.