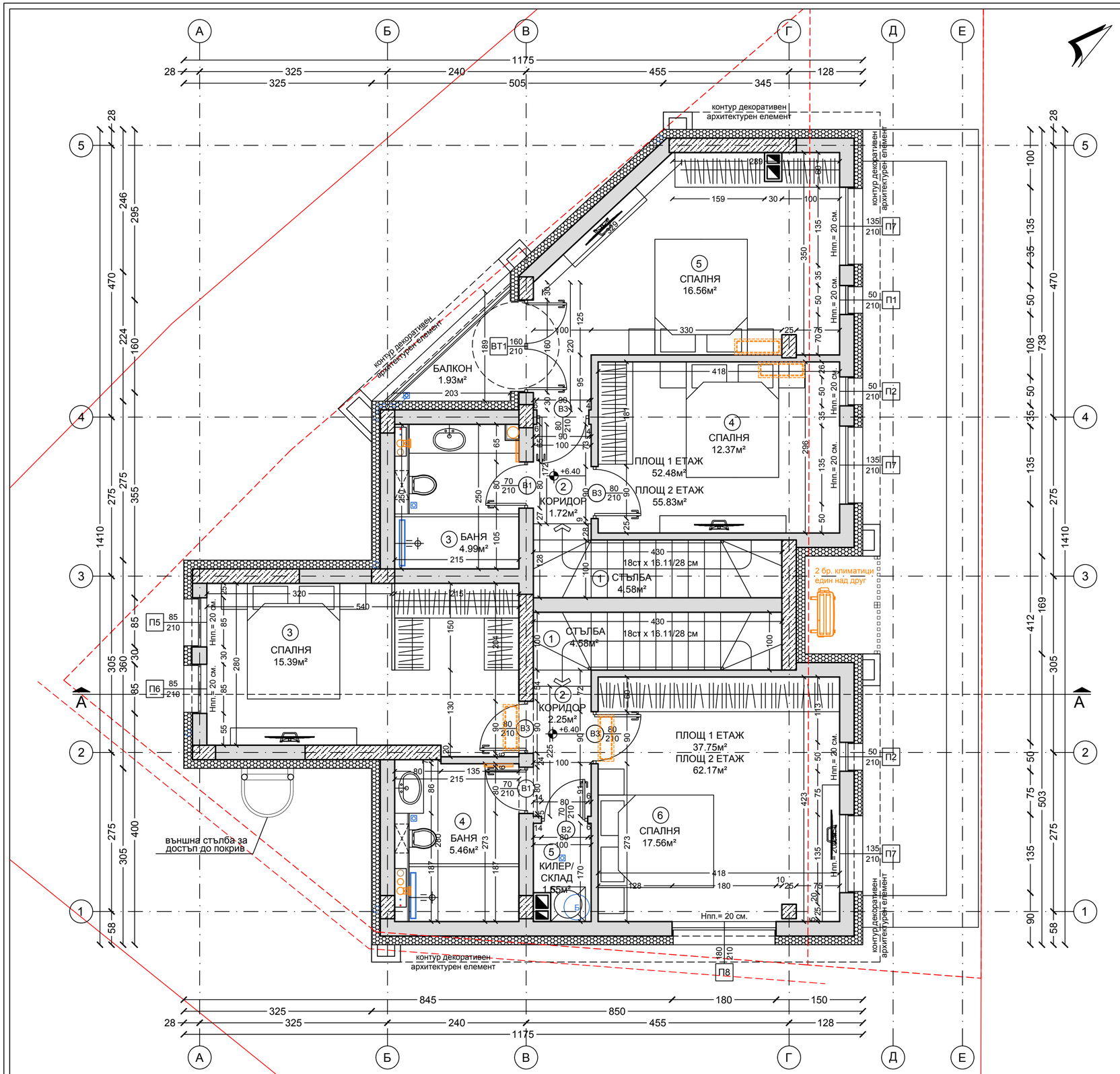

РАЗПРЕДЕЛЕНИЕ КОТА +6.40
М 1:50

ЛЕГЕНДА:

- Стоманобетонен конструктивен елемент
- Основи с положена топлоизолационна с-ма 15 см XPS
- Външна стена от тухлена зидария 25см с положена топлоизолационна система с 15см EPS
- Преградна стена от тухлена зидария с дебелина 25 см
- Преградна стена от тухлена зидария с дебелина 12 см
- Прозорец и обръщане около прозорец с топлоизолационна система с XPS 2см
- Противопощарни ивици от негорим материал, съгласно Наредба № Із-1971
- П 1 – П 10 PVC дограма - прозорци
- ВТ 1 – ВТ 4 PVC дограма - витрини
- В1 – В5 Врати
- РВ1 – РВ1 Ревизионни врати
- Инсталации по част ВиК
- Воронки по част ВиК
- Инсталации по част ОВК
- Инсталации по част ЕЛ
- Достъпен маршрут
- Тактилни ивици, съгласно изискванията на Наредба № РД-02-20-2 от 26.01.2021 г.

ЗАБЕЛЕЖКИ:
1. Всички промени и различия задължително да се съгласуват с проектантите;
2. Всички размери на котировъчни линии са в "см",а всички вертикални (височинни) коти са в "м";
3. Всички отвори са светли и са от готов под;
4. Всички мерки са зидарски

ЗАБЕЛЕЖКИ ПО ПОЖАРНА БЕЗОПАСНОСТ:
Коминните тела, с изкл. на вентилационните комини на аспирацията и баните, следва да отстоят на мин 10см от елементите на носещата дървена конструкция.
Съгласно Наредба Із-1971 от 2109г за строително-технически правила и норми за осигуряване на безопасност при пожар:

Чл.127, коминте на сградите се изпълняват от строителни продукти с клас по реакция на огън най-малко А2, с огнеустойчивост G100, съгласно БДС EN 13501-2 "Класификация на строителни продукти и елементи по отношение на реакция на огън.

Чл.128, коминте за отоплителни устройства, предвидени за температурна обработка на хранителни продукт, се проектират с клас по огнеустойчивост G50, без отвори към съседни помещения по цялата височина.

ЗАБЕЛЕЖКА:
Всички прозорци са обезопасени с неотваряме част на височина 1,05 м от пода на помещенията (в случай, че пред отворът няма тераса, балкон или лоджия) и отговаря на чл. 113, ал. 3 от Наредба 7.

ТАБЛИЦА НА ОБЩИТЕ ПОМЕЩЕНИЯ, ПЛОЩИТЕ И ДОВЪРШИТЕЛНИТЕ МАТЕРИАЛИ КОТА + 6.40

ЗАСТРОЕНА ПЛОЩ (ЗП) = 118.00 кв.м

№ ПОМЕЩЕНИЕ	ПЛОЩ	ПОД	СТЕНИ	ТАВАН
АПАРТАМЕНТ №1 - ЕТАЖ 2 - 55.83м² (ОБЩА ПЛОЩ - 108.31м²)				
1.СТЪЛБА	4.58м²	гранитогрес	латекс	латекс
2.КОРИДОР	1.72м²	гранитогрес	латекс	латекс
3. БАНЯ	4.99м²	гранитогрес	фаянс	влагоуст. латекс
4. СПАЛНЯ	12.37м²	лам. паркет	латекс	латекс
5. СПАЛНЯ	16.56м²	лам. паркет	латекс	латекс
АПАРТАМЕНТ №2 - ЕТАЖ 2 - 37.75м² (ОБЩА ПЛОЩ - 99.92м²)				
1.СТЪЛБА	4.58м²	гранитогрес	латекс	латекс
2.КОРИДОР	2.25м²	гранитогрес	латекс	латекс
3. СПАЛНЯ	15.39м²	лам. паркет	латекс	латекс
4. БАНЯ	5.46м²	гранитогрес	фаянс	влагоуст. латекс
5.КИЛЕР/ СКЛАД	1.55м²	гранитогрес	влагоуст. латекс	влагоуст. латекс
6. СПАЛНЯ	17.56м²	лам. паркет	латекс	латекс

*Квадратурите в таблицата са светли

Община Перник:

Проектант:

Changulev "Архитектурно студио Чангулев" ЕООД
София, ул."д-р Васил Караконовски" N 1, офис 7
www.changulev.com, 00359898215549, 00359887227329

Обект:

Жилищна сграда с магазин, разположена в УПИ XIV - "За жилищно строителство", кв. 118, по регулационния план на с. Рударци, община Перник

Част:	Проектант:	Подпис:
АРХ	арх. Христина Чангулева	
СК,ПБЗ	инж. Коста Дедов	
Електро	инж. Атанас Атанасов	
ВИК	инж. Денчо Драгоев	
ОВК	инж. Стоян Попов	
ПБ	инж. Румен Михайлов	
Геод., ВП	инж. Иван Иванов	
Техн.	инж. Габриела Симеонова	

Чертеж:

РАЗПРЕДЕЛЕНИЕ КОТА +6.40

Проектант: арх. Христина Чангулева

Възложител: "ВЮ 2023" ООД

"Архитектурно студио Чангулев" ЕООД

лист 05/11
М 1 : 50
част: АРХ
фаза: ТП
2026г.