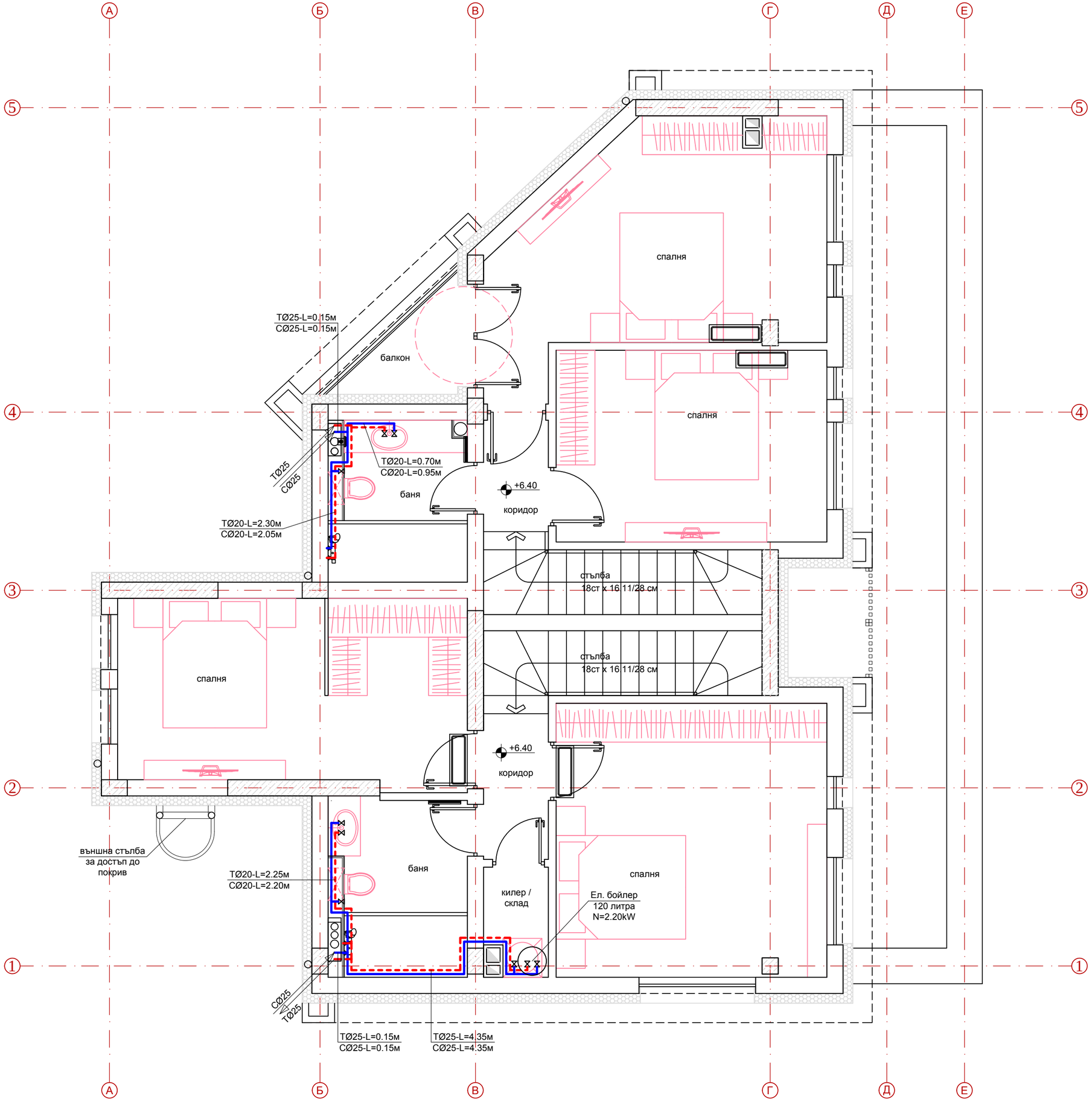

ЛЕГЕНДА:

Новопроектиран питейно-битов водопровод PP тръби PN16, студена вода, в сграда

Новопроектиран питейно-битов водопровод PP тръби PN20, гореща вода, в сграда

ЗАБЕЛЕЖКИ:

1. Всички размери в проекта са дадени в метри и/или сантиметри.
2. Всички участъщи на тръбопроводите да се изпълняват по мярка намясто.
3. Всички коти на тръбите са за дъно тръба.
4. При монтажа на тръбите, арматурите, фасонни части и парчета да се спазват изискванията на фирмата производител.
5. Вкопаните тръби в стените да имат минимално покритие 2 см.
6. Всички водопроводи тръби да се изолират с гумопореста изолация.

Част:	Проектант:	Подпис:
АРХ	арх. Христина Чангулева	
СК, ПБЗ	инж. Коста Дедов	
Електро	инж. Атанас Атанасов	
ВиК	инж. Денчо Драгоев	
ОВК	инж. Стоян Попов	
ПБ	инж. Румен Михайлов	
Геод., ВП	инж. Иван Иванов	

Община Перник:

Проектант:

"Архитектурно студио Чангулев" ЕООД
София, ул."д-р Васил Караконовски" N 1, офис 7
www.changulev.com, 00359898215549, 00359887227329

Обект:

ЖИЛИЩНА СГРАДА С МАГАЗИН,
разположена в УПИ XIV - "За жилищно строителство". кв. 118,
по регулационния плана на с. Рударци, община Перник

Чертеж:

РАЗПРЕДЕЛЕНИЕ ВОДОПРОВОД
НА КОТА +6.40

лист: 04/11

Проектант:

инж. Денчо Драгоев

М 1:50

част: ВиК

Възложител:

"ВЮ 2023" ООД

фаза: ТП

2025г.

"Архитектурно студио Чангулев" ЕООД